www.k-softwave.com

소프트웨어가 미래다

10 years 2016 - 2025

AI × SOftWave 2025

2025.12.3.(수)~5.(금) 코엑스 A홀

| 주최 | 소프트웨이브 조직위원회

| 후원 | 과학기술정보통신부 · 행정안전부 · 산업통상자원부 · 교육부 · 문화체육관광부 · 보건복지부 · 중소벤처기업부

nipa 정보통신산업진흥원 National IT Industry Promotion Agency · IITP 정보통신기획평가원 Institute of Information & Communications Technology Planning & Evaluation · KCA 한국방송통신전파진흥원 · NIA 한국지능정보원 · Software Convergence Cluster SW융합클러스터 · TTA 한국정보통신기술협회 Telecommunications Technology Association · Seoul Digital Foundation 서울디지털재단

KOSA 한국인공지능·소프트웨어산업협회 · KOEF 한국청년기업가정신재단 · 소프트웨어공제조합 · kisia 한국정보보호산업협회 Korea Information Security Industry Association · KAIT 한국정보통신진흥협회 Korea Association for ICT Promotion · FKII 한국정보산업연합회 The Federation of Korean Information Industries

KAIPS 한국지식재산서비스협회 Korea Association for Intellectual Property Services · KODIA 한국데이터산업협회 KOREA DATA INDUSTRY ASSOCIATION · KOVA (사)벤처기업협회 KOREA VENTURE BUSINESS ASSOCIATION · ITSA 한국IT서비스산업협회 Korea Information Technology Service Industry Association · 한국SW·ICT총연합회 · KISPA 한국인터넷진흥협회

소프트웨이브 10주년,
2025 혁신의 미래를 열다.

- 첨단기술 발전과 생태계 확장을 선도해 온 소프트웨이브 10주년 맞이!
- 2016년 170여 참가사로 시작, 300여 기업 참가로 더블 성장
- 대한민국을 대표하는 SW산업 비즈니스 마켓으로 자리매김
- 위기의 2025년, 소프트웨이브가 혁신성장의 미래를 제시합니다.

구 분	2016년 (1회)	2017년 (2회)	2018년 (3회)	2019년 (4회)	2020년 (5회)	2021년 (6회)	2022년 (7회)	2023년 (8회)	2024년 (9회)
일정	9월26일(월) ~28일(수)	9월14일(목) ~16일(토)	8월8일(수) ~10일(금)	12월4일(수) ~6일(금)	12월2일(수) ~4일(금)	12월1일(수) ~3일(금)	12월7일(수) ~9일(금)	11월29일(수) ~12월1일(금)	12월4일(수) ~6일(금)
장 소	코엑스 C홀 (10,348m^2)	코엑스 B홀 (8,010m^2)	코엑스 A홀 (10,368m^2)	코엑스 B홀 (8,010m^2)	코엑스 B홀 (8,010m^2)	코엑스 A홀 (10,368m^2)	코엑스 A홀 (10,368m^2)	코엑스 A홀 (10,368m^2)	코엑스 A홀 (10,368m^2)
참가사	190개사 453부스	174개사 353부스	203개사 432부스	193개사 358부스	158개사 309부스	242개사 465부스	290개사 550부스	295개사 529부스	278개사 500부스
참관객	11,874명	13,256명	15,347명	18,906명	4,790명	15,668명	20,907명	23,012명	20,167명
수출 상담	109건 1190만 달러	36건 460만 달러	140건 1800만 달러	131건 6100 만달러	84건 3100만 달러	49건 672만 달러	132건 4654만달러	147건 5854만달러	151건 5974만달러
언론 보도	493건	200건	180건	166건	99건	186건	267건	285건	288건

대한민국 소프트웨어대전, 소프트웨이브 2025

소프트웨이브는 대한민국을 대표하는 소프트웨어-ICT 비즈니스 박람회입니다.

제10회를 맞이하는 소프트웨이브는 SW업계의 전폭적인 지지 및 동참과 유관부처의 후원을 기반으로 명실공히
국내 최대규모의 소프트웨어 비즈니스 전시회로 자리매김 했고 아시아를 대표하는 SW마켓으로 발돋움 하고 있습니다.

2025년 본격적인 AI 시대의 개막, 그 중심에 소프트웨이브가 함께합니다.

AI 생태계의 확장이 가속화되며, 단순한 기술을 넘어 디지털 전환의 핵심 동력으로 자리잡고 있습니다.
이 혁신의 물결에 함께 올라, 미래를 선도할 기업 여러분을 초대합니다. 소프트웨이브와 함께 미래를 만들어가세요.

행사개요

| 행사명 | 제 10회 대한민국 소프트웨어 대전, 소프트웨이브 2025
| 기　간 | 2025년 12월 3일(수)~12월 5일(금), 10:00~17:00
| 장　소 | 코엑스 1층 A홀(서울 삼성동)
| 규　모 | 350개사 550부스, 20,000 참관객
| 주　최 | 소프트웨이브 조직위원회
| 후　원 | 과학기술정보통신부, 행정안전부, 산업통상자원부, 교육부, 문화체육관광부, 보건복지부, 중소벤처기업부, nipa 정보통신산업진흥원, IITP 정보통신기획평가원, KCA 한국방송통신전파진흥원, NIA 한국지능정보원, SW융합클러스터, TTA 한국정보통신기술협회, 서울디지털재단, KOSA 한국인공지능·소프트웨어산업협회, KOEF 한국청년기업가정신재단, 소프트웨어공제조합, kisia 한국정보보호산업협회, KAIT 한국정보통신진흥협회, FKII 한국정보산업연합회, KAIPS 한국지식재산서비스협회, KODIA 한국데이터산업협회, KOVA (사)벤처기업협회, ITSA 한국IT서비스산업협회, 한국SW·ICT총연합회, KISPA 한국인터넷진흥협회

미래를 바꿀 혁신기술의 요람

패러다임을 바꿀 새로운 기술, 확장되고 진화된 서비스, 효율성과 경쟁력을 갖춘 상품...
소프트웨이브는 다양한 기술 및 산업과 융합해 시너지를 창출할 수 있는 SW제품들이
고객과 만나는 비즈니스 마켓입니다.

전시장 구성 및 전시품목

패키지 SW	정보보호, 운영체제(OS), 오피스, 문서, 저작도구, 스토리지, 기타 기업용 솔루션 및 애플리케이션
IT서비스	시스템 통합, 빅데이터, 클라우드, SaaS, 엣지컴퓨팅, 전사 자원관리, 공급망 관리, 고객관계 관리, 회계관리, 미들웨어, 네크워크
융합 SW	인공지능(생성형AI, 온디바이스AI, AI반도체), 메타버스, NFT/블록체인/웹3.0, 이동통신, 로봇자동화(RPA), 제조/엔지니어링SW, 소재/부품/장비 SW, 자율주행/모빌리티, 금융/핀테크, 공공SW, 교육, 의료/헬스케어, 국방, 우주/항공, 전자정부/디지털 문서, 에너지/환경, 스마트시티, 디지털트윈, 로봇, 드론, AR/VR, 생체인식, 컴퓨팅
인터넷 SW	빅테크 플랫폼, 검색/포털, 방송통신, 소셜/뉴미디어, 미디어 장비/네트워크, O2O, 광고/마케팅툴, 기타 정보서비스
게임/콘텐츠 SW	게임, 응용 애플리케이션, 개발엔진, 동영상 서비스, 위치기반 서비스, 시청각에듀테인먼트, 컴퓨터 그래픽, 디자인, 음향/영상 분석, 지식재산 서비스, 기타 모바일/스마트 앱

2024 주요참가사

소프트웨이브에는 국내외 대표 SW기업들이 참가하고 있습니다. (2024년 총 278개사 참가)

– 소프트웨이브 2024 주요 참가사 및 기관 –

알랑알랑 HANCOM 한컴그룹	DOUZONE	Tmax	cen 아이티센 ITcen	영림원소프트랩	WEMB
FORCS	WISESTONE	BI MATRIX Intelligence Solution Provider	메타빌드(주)	BIZENTRO Digital Transformation Solution No.1	COMES
unidocs	gabia.	Seoul Labs	IPXHOP	PERSONA AI	BARO AI Technology Creator
지란지교소프트	bzen	TOBESOFT	nipa 정보통신산업진흥원 National IT Industry Promotion Agency	IITP 정보통신기획평가원	Software Convergence Cluster SW융합클러스터
KETI 한국전자기술연구원 Korea Electronics Technology Institute	KCA 한국방송통신전파진흥원	TTA 한국정보통신기술협회 Telecommunications Technology Association	KOSA 한국인공지능·소프트웨어산업협회	kisia 한국정보보호산업협회	KODIA 사 한국데이터산업협회 KOREA DATA INDUSTRY ASSOCIATION

방문객 75%가 바이어 & 고객, 검증된 비즈니스 마켓

소프트웨이브는 새로운 고객을 만날 수 있는 SW전문 B2B 전시회입니다.
공공 및 민간부문 다양한 산업계 종사자들이 방문하여 제품/서비스 거래를 타진하고
SW융합 비즈니스 기회를 모색하는 검증된 마켓입니다.

타깃 참관객

- 정부·지자체 조달/구매 담당
- 공공기관: 육해공군, 학교, 경찰, 공사/진흥원
- 기업 CIO, CTO, CSO 및 IT/SW담당
- 대기업, 그룹계열사 전산/마케팅 담당
- 병/의원, 보건소, 의료/헬스케어 기관
- 제조업 SW담당: 자동차/전자/조선/기계/기타
- SW 판매/유통사, 마케팅 대행사
- SW융합분야: 게임, 미디어, 금융, 통신, 서비스앱
- 창투사, VC, 기타 투자기관 심사역
- 스마트시티, 에너지, 소부장, 기타 업계 관계자

소프트웨이브2024 참관객 분석

참관객 현황

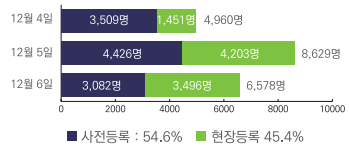

참관객 구분

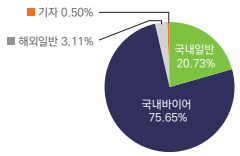

연령대

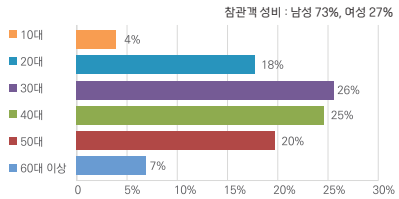

참관목적

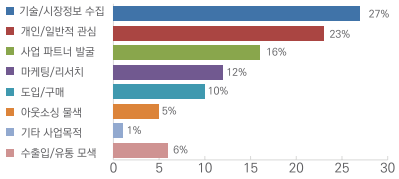

직업구분

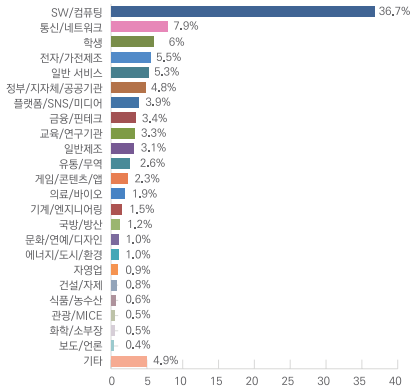

관심 분야

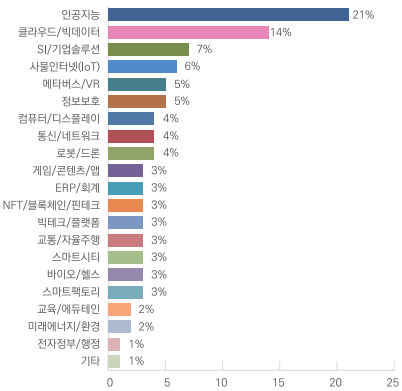

네트워킹&마케팅 효율제고를 위한 부대행사

소프트웨이브는 참가기업의 전시참가 효과를 극대화하기 위해 비즈니스 지원 부대행사를 다양하게 마련합니다. 이를 통해, 잠재고객들과의 교류계기, 사업기회 모색을 촉진합니다.

● 소프트웨이브 서밋

소프트웨어 글로벌 기술/시장/비즈니스 트렌드 전망 국제 컨퍼런스

● 해외 바이어초청 수출상담회

엄선 초청된 해외바이어와 참가기업간 일대일 수출상담회(참가비 무료)
[24년 실적] 미팅 151건 5974만불 상담 (120건 1960만불 계약추진)

● 국내 바이어 VIP 그룹투어

정부/지자체/군/학교/기업 등 구매결정권자 초청
산업별 그룹편성, 행사기간중 방문일정에 따라 상시운영

● 참가기업 C-레벨 이너서클 밋업

참가기업간 비즈니스 협업기회 모색 및 네트워크 형성 계기마련
참가기업 C레벨 한정 초청, 조찬/특강/전시장 투어 등 진행(참가비 무료)

● 온라인 해외수출 플랫폼

온라인 무역 플랫폼에 참가사 기술 및 제품 등록 무상지원
해외 116만 바이어와 소통기회 제공

● 저변확대, 정책연대를 위한 시상식

지식과 혁신 의정대상 : 디지털 혁신에 기여한 우수 국회의원 시상
SW기술인상 : 우수기술인 시상(과학기술정보통신부 장관상 등)
고교SW개발공모전 : 우수작 시상(과학기술정보통신부 장관상 등)

입체적 광고, 행사 브랜딩은 물론 참가기업 홍보까지

소프트웨이브 전시장에 많은 고객들이 찾을 수 있도록 공격적인 홍보를 진행합니다.
비즈니스 촉진을 위한 타깃 고객군에 대한 집중광고, 폭넓은 관심유도를 위한
언론보도까지 행사 자체 알림은 물론 참가기업 홍보도 적극 지원하고 있습니다.

| 매체광고 |

- 네이버 디스플레이 광고
- 구글 GDN 광고
- 유튜브 인스트림 광고
- SKT/신용카드 문자광고
- 페이스북 배너 광고
- TV광고(JTBC GOLF)
- 옥외광고(평화방송)
- 전자신문 온/오프 광고

| 타깃홍보 |

유관기관 협력(eDM/공고 등)

- 한국소프트웨어산업협회
- 한국정보통신기술협회
- 한국정보보호산업협회
- 한국정보산업연합회
- K-ICT창업멘토링센터 / 본투글로벌센터
- 한국데이터산업협회
- 한국지식재산서비스협회
- 한국온라인광고협회
- 한국인터넷진흥협회 외 다수

| 언론보도 |

홍보대행사 운영

(24년 보도결과 : 288건)

- TV뉴스
- 종합일간지
- 경제지, 전문지
- 인터넷 매체

전자신문 홍보지원

- 참가사 소개기사

| 네이버광고 |

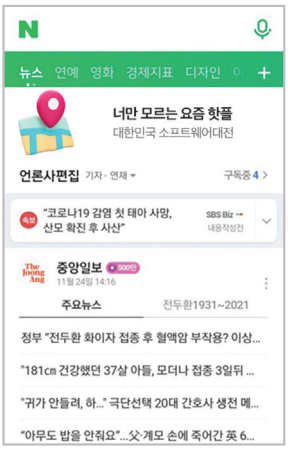

| SKT 문자광고 |

| eDM 소식지 |

| 언론보도 |

| 홍보영상 (TV CF, 유튜브 광고) |

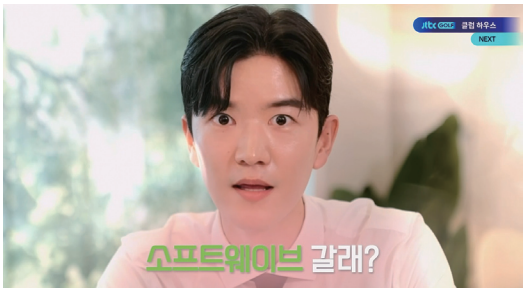

| 옥외전광판 광고 |

소프트웨이브2025에 참가하시어, 새로운 고객과 비즈니스 기회를 만나보세요.

참가신청 방법

- **신청방법** : 참가신청서 이메일 접수 (직인 날인 신청서 PDF)
- **제출서류** : 참가신청서, 사업자등록증 – 신청서는 홈페이지에서 다운로드 : www.k-softwave.com
- **접 수 처** : manager@k-softwave.com
- **신청마감** : 2025년 10월 17일(금)

참가비 안내

구분			참가비	시공비	총액
기본부스			3,500,000원	-	3,500,000원
프리미엄 부스	2부스	A타입	5,400,000원 (10% 할인 적용 금액)	4,500,000원	9,900,000원
		B타입		5,500,000원	10,900,000원
	3부스	A, B 타입	7,650,000원 (15% 할인 적용 금액)	6,500,000원	14,150,000원
독립부스			3,000,000원	참가 기업 자체 시공	3,000,000원 + @

2부스 | 18㎡(3m x 6m)

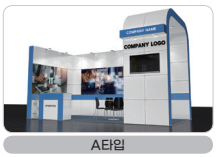

A타입

B타입

3부스 | 27㎡(3m x 9m)

A타입

B타입

기본부스		9㎡ (3m x 3m)	**[주최기관이 일괄적으로 시공 및 제공하는 부스]** – 제공사항 : 상호간판/벽체, 조명, 바닥 파이텍스, 안내데스크 및 의자 각 1개
프리미엄 부스	2부스	18㎡ (3m x 6m)	**[주최기관이 업그레이드 장치 일괄적으로 시공 및 제공하는 부스]** – 제공사항 : 블록시스템 부스시공, 상호간판/벽체 그래픽, 조명, 바닥 파이텍스, 안내데스크 및 테이블세트 등 (*디자인 별 제공사항 상이)
	3부스	27㎡ (3m x 9m)	
독립부스		9㎡ (3m x 3m)	**[주최기관은 면적만 제공] – 4부스 이상부터 신청가능** – 전시면적의 외 주최측 제공사항 없음. 참가기업이 자체시공(시공은 코엑스 등록된 장치업체에 한함)

납부 방법

구 분	참가비 및 부대시설비	납부기한
계약금	참가비 총액의 50%	신청서 제출 직후
잔 금	참가비 잔금 50% + 부대시설사용료	2025. 11. 14(금)

- **입금계좌** : 우리은행 085-102436-13-001 (예금주 : 전자신문) ※ 납부일정은 사정에 따라 조정될 수 있음

문의처

- **전화** : 02)2168-9331~2,9393 / • **팩스** 02)2632-1785
- **메일** : manager@k-softwave.com
- **주소** : 서울시 서초구 양재대로 2길 22-16 전자신문사

SoftWave 운영사무국

서울시 서초구 양재대로 2길 22-16
전화: (02)2168-9331~2,9393 이메일: manager@k-softwave.com